

# 2023-24

# Memoria



SAN LORENZO DE EL ESCORIAL

Área Municipal de Deportes  
M.I. Ayuntamiento de San Lorenzo de  
El Escorial

**INDICE**

**ORGANIGRAMA** \_\_\_\_\_

**PERSONAL** \_\_\_\_\_

**PERSONAL DE OFICINAS AMD** \_\_\_\_\_

**PERSONAL DE MANTENIMIENTO AMD** \_\_\_\_\_

**MONITORES DE ACTIVIDADES AMD** \_\_\_\_\_

**MONITORES DE AQUALIA** \_\_\_\_\_

**PERSONAL TENIS Y PADEL (FITNESS PROJECT)** \_\_\_\_\_

**INFRAESTRUCTURAS** \_\_\_\_\_

**MAPA DE SITUACION DE LAS INSTALACIONES DEPORTIVAS** \_\_\_\_\_

**PROGRAMA ACTIVIDADES INVIERNO** \_\_\_\_\_

**PROGRAMA ACTIVIDADES VERANO** \_\_\_\_\_

**NÚMERO DE USUARIOS POR ACTIVIDAD** \_\_\_\_\_

**RELACIÓN DE CLUBES SAN LORENZO** \_\_\_\_\_

**RELACIÓN DE EQUIPOS FEDERADOS** \_\_\_\_\_

**CESION DE INSTALACIONES A ENTIDADES DEPORTIVAS** \_\_\_\_\_

**SUBVENCIONES A ENTIDADES DEPORTIVAS** \_\_\_\_\_

**RELACIÓN DE ACTIVIDADES 2023/2024** \_\_\_\_\_

**PRESUPUESTO GASTOS 2024** \_\_\_\_\_

**RELACIÓN INGRESOS 2024** \_\_\_\_\_

**PLANNING DE USO DE INSTALACIONES** \_\_\_\_\_

**ZABURDÓN** \_\_\_\_\_

**C.F HERRERÍA** \_\_\_\_\_

**PISCINA** \_\_\_\_\_

**PABELLÓN C.P.ANTONIORROBLES** \_\_\_\_\_

**PABELLÓN C.P SAN LORENZO** \_\_\_\_\_

**ORGANIGRAMA**

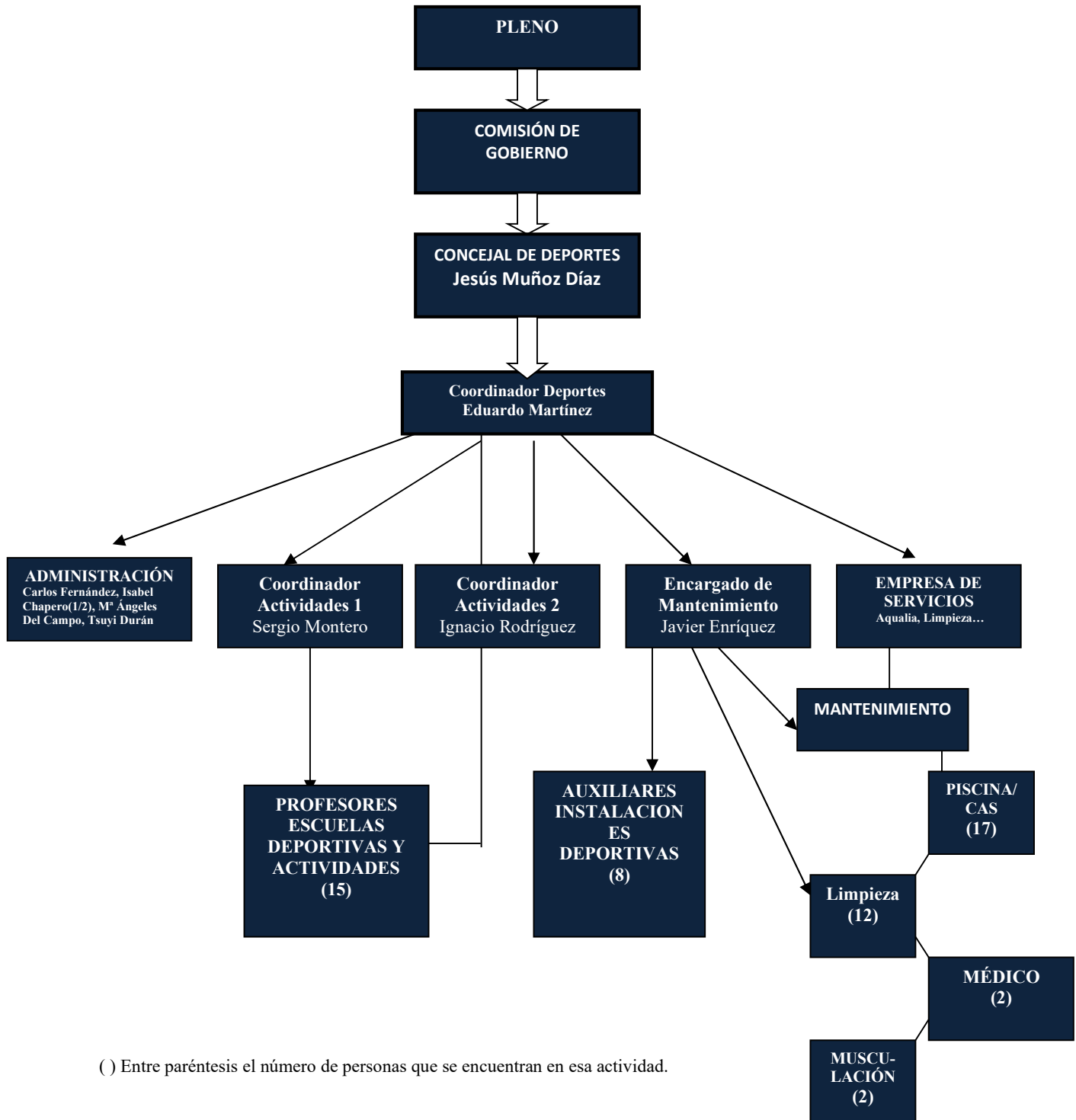

**PERSONAL****PERSONAL DE OFICINAS AMD****EDUARDO MARTÍNEZ MUÑOZ (Coordinador Deportes)**

- Licenciado en Ciencias de la Educación Física y el Deporte (INEF)

**SERGIO MONTERO MARTÍN (Coordinador Actividades)**

- Licenciado en Ciencias de la Educación Física y el Deporte (INEF)

**IGNACIO RODRÍGUEZ CHOYA (Monitor/Coordinador Actividades)**

- Licenciado en Ciencias de la Educación Física y el Deporte (INEF)

**CARLOS FERNÁNDEZ HERNÁNDEZ (Administrativa)**

- Licenciado en ADE

**ISABEL CHAPERO CAMPANO (Auxiliar Administrativa) Jornada Parcial**

- Graduado Escolar

**M<sup>a</sup> ANGELES DEL CAMPO BACA (Auxiliar Administrativa)**

- BUP, COU.

**TSUYI DURÁN (Auxiliar Administrativa)**

- Técnico de Diseño y Producción Editorial (FP)

**PERSONAL****PERSONAL DE MANTENIMIENTO AMD****JAVIER ENRIQUEZ GOMEZ (Encargado Mantenimiento)**

- BUP, COU

**VICENTE MARTIN RODRIGUEZ (Encargado Mantenimiento)**

- Graduado Escolar

**LUIS CARRERA VILLA (Auxiliar Mantenimiento)**

- Formación Profesional

**ANGEL LUIS VECINO MARTIN (Auxiliar Mantenimiento)**

- Graduado Escolar

**JOSE RAMON RUIZ NOGAL (Auxiliar Mantenimiento)**

- BUP, COU. Diplomatura Derecho

**MARCELINO JIMÉNEZ (Auxiliar Mantenimiento)**

- Graduado Escolar

**AARON HERRANZ GARCÍA (Auxiliar Mantenimiento)**

- Graduado Escolar

**FREDDY BENITEZ MOROCHO (Auxiliar Mantenimiento)**

- Graduado Escolar

**ALFONSO LLANO MASA (Auxiliar Mantenimiento)**

- E.S.O.

**PERSONAL****MONITORES DE ACTIVIDADES AMD****DARÍO SÁNCHEZ DE LA CALLE (Fútbol, Atletismo, Iniciación Deportiva)**

- Maestro Educación Física y Pedagogía. Monitor Fútbol Sala

**JAVIER QUESADA MARTIN (Fútbol, G. Mantenimiento P. Mayores)**

- TAFAD

**IGNACIO JOSÉ PARÍS CONTRERAS (Fútbol, Voleibol)**

- TAFAD

**JAVIER SORIANO HERRANZ (Fútbol, Atletismo, Iniciación Deportiva)**

- TAFAD

**JAIME RODRÍGUEZ POZAS (Baloncesto)**

- Licenciado Educación Física

**CLARA CASTRILLO ESTEBAN (Baloncesto)**

- Monitor Baloncesto

**MARTA CORTIJO (Baloncesto)**

- Monitor Baloncesto

**SARA MARTÍN HEREDIA (Gimnasia Rítmica)**

- Entrenadora Nacional Gimnasia Rítmica

**M<sup>a</sup> ANTONIA SAEZ PASTOR (Gimnasia Rítmica)**

- Entrenadora Gimnasia Rítmica. Nivel II

**ANDREA SAIZ DE LUCIO (Gimnasia Rítmica)**

- Entrenadora Gimnasia Rítmica. Nivel I

**FRANCISCO PACHECO PEÑAS (Pilates, Ciclo Indoor)**

- TAFAD

**LORENA PEREZ AVISÓN ( Zumba, TRX)**

- TAFAD

**MAGDALENA RODRÍGUEZ MASCAREÑAS (karate)**

- Cinturón Negro Karate

**Mª COVADONGA CEREZO VENTURA(Yoga)**

- Certificado de Profesionalidad en Yoga

**JAVIER LÓPEZ PÉREZ (Bádminton)**

- Entrenador de Bádminton

**DIEGO ALVAREZ (Ajedrez)**

- Profesor Ajedrez

**PERSONAL****MONITORES DE AQUALIA**

<b>NOMBRE</b>	<b>1º APELLIDO</b>	<b>2º APELLIDO</b>	<b>PUESTO LABORAL</b>	<b>TITULACIÓN</b>
DANIELA	LENOIR		SOCORRISTA/MONITOR NATAACION	PROFESORA SUPERIOR NATACIÓN+SOCORRISTA EN PISCINAS E INST. ACUÁTICAS
ANAS	SERROUKH	EL EMRANI	MONITOR NATAACION	MONITOR NATACIÓN+SOCORRISTA EN PISCINAS E INSTALACIONES ACUÁTICAS
FEDERICO	HEREDIA	BERNALDO	MONITOR DEPORTIVO	MONITOR DE FITNESS
MARISA	ROBLEDANO	PÉREZ	SPA	FORMACIÓN PROFESIONAL DE 2ºGRADO
GLORIA	MARTINEZ	PRIETO	MONITOR NATAACION	CERTIFICADO PROFESIONALIDAD ACTIVIDADES ACUÁTICAS
ROCIO	CRESPO	CRESPO	MONITOR NATAACION	MONITOR NATACIÓN (RFEN)
VALERIA	QUINTANA	FERNANDEZ	MONITOR NATAACION	MONITOR NATACIÓN (RFEN)
MARTA	PRIETO	RODAO	SPA/SOCORRISTA	SOCORRISTA EN PISCINAS E INSTALACIONES ACUÁTICAS
KRISTIAN	CILLERUELO	BELTRÑÁN	SOCORRISTA	T.A.F.A.D
PABLO	VELAZQUEZ		O.P MANTENIMIENTO INSTALACIONES DEPORTIVAS	
LEYRE	ALMONACID	NOVILLO	SPA	ENSEÑANZA GENERAL SEGUNDARIA 2 CICLO
MILENA	MARTIN	CORDERO	MONITOR NATAACION	T.S.E.A.S (TÉCNICO SUPERIOR EN ENSEÑANZAS
F.JAVIER	GUTIERREZ	CASTILLO	MONITOR DEPORTIVO	MONITOR DE FITNESS (REAL FEDERACION ESPAÑOLA DE GIMNASIA)
SERGIO	GRECIANO	FERNADNEZ	MONITOR NATAACION	T.A.F.A.D
BLANCA	JIMENEZ	ECHANOVE	MONITOR NATAACION	T.A.F.A.D
CARLOS	ANGULO	GARCÍA-BRAZALES	MONITOR NATAACION	T.A.F.A.D
ISRAEL	OLCINA	YUGUERO	COORDINADOR INSTALACIONES DEPORTIVAS	CAFYD+SOCORRISTA EN PISCINAS E INSTALACIONES ACUÁTICAS
PABLO	SANTE	PENA	MONITOR NATAACION	MONITOR NATACIÓN (RFEN)
MARTIN	GARCIA	PEDRERO	SOCORRISTA	SOCORRISTA EN PISCINAS E INSTALACIONES ACUÁTICAS

## **PERSONAL TENIS Y PADEL (FITNESS)**

**Jorge Ramírez (Coordinador)**

- Graduado en Ciencias de la Educación Física y el Deporte

**Andrei Bulumac (Tenis)**

- Monitor de Tenis (FMT)

**Lucía Martín (Tenis)**

- Monitor de Tenis (FMT)

**Fernando López (Tenis)**

- Ayudante técnico de tenis (FMT)

**Gastón Carballeda (Tenis)**

- Monitor de Tenis (FAT)

**Jorge Vaamonde (Pádel)**

- Monitor de Pádel (FEP)

**Alejandro Gómez (Pádel)**

- TSEAS



**INFRAESTRUCTURAS**

**POLIDEPORTIVO  
“ZABURDÓN”**

- 2 VASOS DE PISCINA CUBIERTOS
- 3 VASOS DE PISCINA EXTERIORES
- 2 GIMNASIOS
- 3 PABELLONES DEPORTIVOS
- 2 SAUNAS
- 4 PISTAS DE PADEL
- 3 PISTAS DE TENIS
- 5 SALAS DEPORTIVAS
- 1 SALA DE CONFERENCIAS  
1 SALA DE REUNIONES
- 1 ROCODROMO
- PISTA DE SKATE
- 1 CAMPO DE FÚTBOL 7
- SALA DE TENIS DE MESA

**CENTRO DE AGUA Y DE  
SALUD**

PISCINA DE HIDROMASAJE, PISCINA DE TONIFICACIÓN, PISCINA DE RELAJACIÓN, TERMA, BAÑO TURCO, DUCHA ESCOCESA BITÉRMICA, DUCHA DE ACEITES BITÉRMICA, CAMINO DE PIEDRAS, TUMBONAS

**C.E.I.P. SAN LORENZO**

- 1 PABELLÓN
- 1 PISTA EXTERIOR

**C.E.I.P. ANTONIOROBLES**

- 1 PABELLÓN
- 3 PISTAS EXTERIORES

**PISTAS DEPORTIVAS EN  
PARQUES**

- “FUENTENUEVA”
- “LOS ROMEROS”
- “LA PIZARRA”
- “TERREROS”
- FRONTÓN MUNICIPAL FELIPE II
- “HUERTA DE TALABARES”
- “ZABURDÓN”
- “LA LADERA”

# CAMPO DE FÚTBOL “LA HERRERÍA”

- 1 CAMPO DE FÚTBOL 11
- 2 CAMPOS DE FÚTBOL7

## MAPA DE SITUACION DE LAS INSTALACIONES

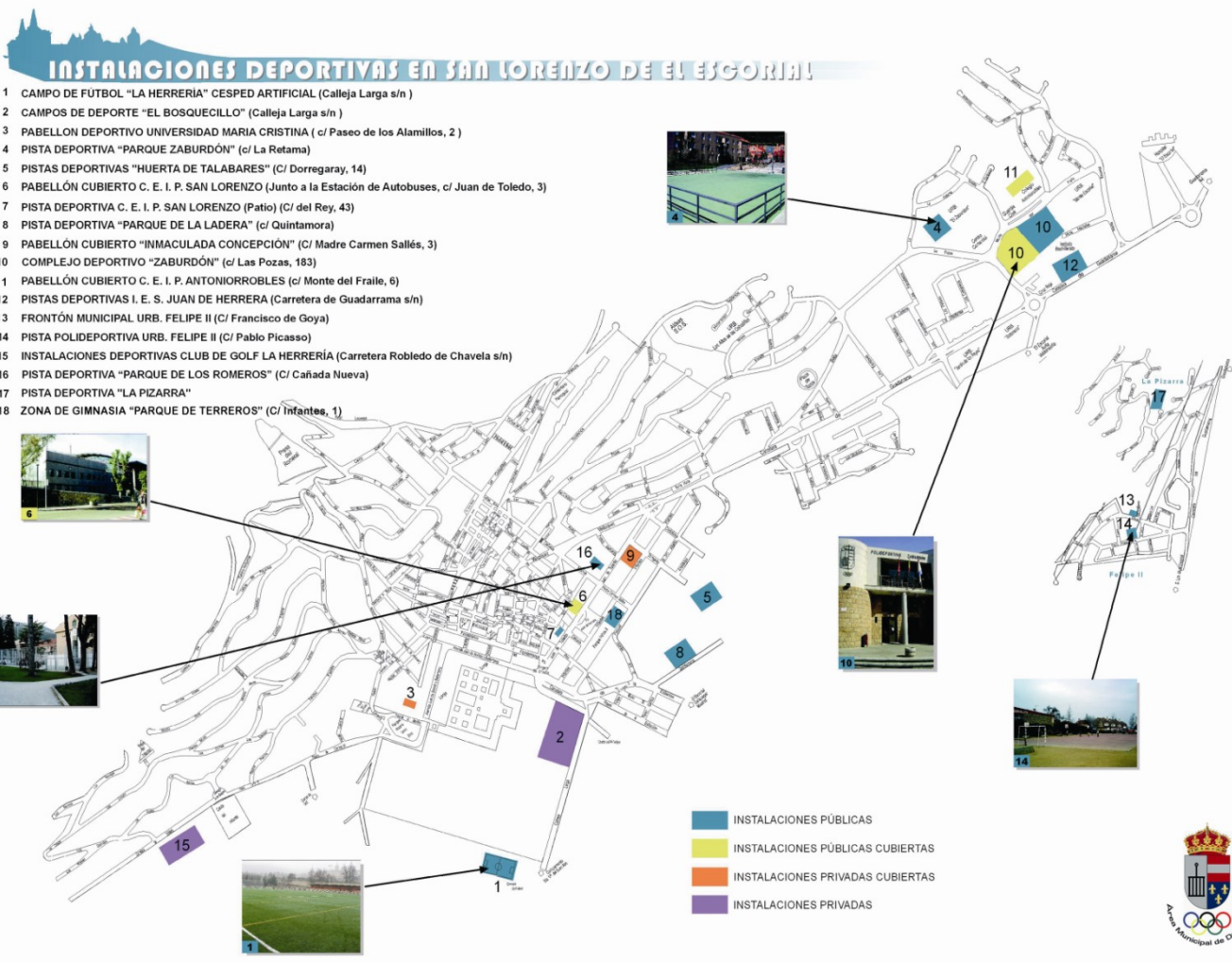

**PROGRAMA ACTIVIDADES INVIERNO**

<https://www.aytosanlorenzo.es/wp-content/uploads/2024/07/ACTIVIDADES-DEPORTIVAS-24-25.pdf>

**PROGRAMA ACTIVIDADES VERANO**

<https://www.aytosanlorenzo.es/wp-content/uploads/2024/05/Programa-Actividades-Deportivas-de-Verano-2024.pdf>

	<b>NÚMERO DE USUARIOS POR ACTIVIDAD</b>
--	-----------------------------------------

Clase	Plazas	Ocupadas	% Ocupadas	Lista espera	Grupo de edad
AQUAFITNESS L/X (11:30H)	16	17	106	17	ADULTO
AQUAFITNESS L/X (20:00H)	16	16	100	11	ADULTO
AQUAFITNESS L/X (20:45H)	16	15	94	7	ADULTO
AQUAFITNESS M/J (10:45H)	16	17	106	12	ADULTO
NATACI. AD. JOVEN L/X 19:15	9	10	111	2	ADULTO
NATACI. AD. JOVEN M/J 19:15	10	6	60	1	ADULTO
NATACI. AD. L/X 10:00 M	12	11	92	9	ADULTO
NATACI. AD. L/X 10:45 B	8	9	112	11	ADULTO
NATACI. AD. L/X 20:00 A	8	5	62	1	ADULTO
NATACI. AD. L/X 20:00 B	8	7	88	8	ADULTO
NATACI. AD. L/X 20:45 A	8	4	50	0	ADULTO
NATACI. AD. M/J 10:00 A	12	7	58	0	ADULTO
NATACI. AD. M/J 11:30 CORREC.	8	6	75	3	ADULTO
NATACI. AD. M/J 20:00 A	7	7	100	0	ADULTO
NATACI. AD. M/J 20:00 B	8	8	100	16	ADULTO
NATACI. AD. M/J 20:00 M	16	13	81	6	ADULTO
NATACI. AD. M/J 20:45 A	12	13	108	0	ADULTO
NATACI. AD. M/J 20:45 M	8	5	62	2	ADULTO
NATACI. AD. S 10:00 M	10	9	90	6	ADULTO
NATACI. AD. V 19:00 CORREC. B	8	8	100	4	ADULTO
NATACI. AD. V 19:00 CORREC. M/A	8	6	75	1	ADULTO
BADMINTON ADULTO	12	12	100	10	ADULTO
CICLO INDOOR L/X 19:00 H	16	11	69	0	ADULTO
CICLO INDOOR L/X 20:00 H	16	17	106	0	ADULTO
CICLO INDOOR L/X 21:00 H	0	0	0	0	ADULTO
CICLO INDOOR L/X 9:30	16	11	69	0	ADULTO
CICLO INDOOR M/J 19:00 H	16	15	94	0	ADULTO
CICLO INDOOR M/J 20:00 H	16	16	100	0	ADULTO
KARATE ADULTO 20:35 -21:30	15	13	87	0	ADULTO
PILATES L/X 10.30 INIC/INT	16	16	100	3	ADULTO

PILATES L/X 18:00 INIC/INT	15	14	93	6	ADULTO
PILATES L/X 19,00 INIC.	15	15	100	15	ADULTO
PILATES L/X 20:00 AVANZ.	15	15	100	10	ADULTO
PILATES M/J 09:30 INIC/INT	16	16	100	13	ADULTO
PILATES M/J 10:30 INIC/INT	16	17	106	11	ADULTO
PILATES M/J 11:30 INIC/INT	16	16	100	11	ADULTO
PILATES M/J 18:00 INIC.	15	15	100	10	ADULTO
PILATES M/J 19:00 AVANZ.	15	15	100	5	ADULTO
TONIFICACION M/J 21:15	14	14	100	11	ADULTO
TRX M/J 20:15 H	10	10	100	15	ADULTO
YOGA TERAPEUTICO L/X 10:30	14	14	100	14	ADULTO
YOGA TERAPEUTICO M/J 10.30	14	13	93	9	ADULTO
YOGA TERAPEUTICO M/J 20:00	14	11	79	4	ADULTO
ZUMBA L/X 11:30 H	22	15	68	0	ADULTO
ZUMBA L/X 19:15 H	22	18	82	0	ADULTO
ZUMBA L/X 20:15 H	22	17	77	0	ADULTO
ZUMBA M/J 19:15 H	22	18	82	0	ADULTO
PADEL AD 1 DIA S 10:00	8	0	0	0	ADULTO
PADEL AD. AVANZADO S/D 10:00	10	4	40	2	ADULTO
PADEL AD. AVANZADO L/X 20:00	8	8	100	2	ADULTO
PADEL AD. AVANZADO L/X 20:00 B	10	0	0	0	ADULTO
PADEL AD. AVANZADO M/J 20:00	8	7	88	2	ADULTO
PADEL AD. INICIACION L/X 19:00	8	7	88	8	ADULTO
PADEL AD. INICIACIÓN M/J 19:00	8	8	100	6	ADULTO
PADEL AD. INICIACIÓN M/J 21:00	5	4	80	0	ADULTO
PADEL AD. INICIACION S/D 11:00	10	3	30	1	ADULTO
PADEL AD. INICIACION S/D 12:00	10	4	40	2	ADULTO
PADEL AD. MEDIO L/X 21:00	6	4	67	0	ADULTO
PADEL AD. S/D 13:00	6	0	0	0	ADULTO
TENIS AD. M/J 10:00 MEDIO	6	5	83	1	ADULTO
TENIS AD. S/D 12,00	7	5	71	0	ADULTO
TENIS AD. L/X 20:00 MEDIO	10	5	50	5	ADULTO
TENIS AD. L/X 21:00 MEDIO	6	5	83	1	ADULTO
TENIS AD. M/J 19:00 INICIACION	10	6	60	1	ADULTO

TENIS AD. M/J 20:00 AVANZADO	6	5	83	0	ADULTO
TENIS AD. S/D 10,00	7	5	71	0	ADULTO
TENIS AD. S/D 11,00	7	6	86	1	ADULTO
TENIS INF. PRETENIS L/X 16:00 (4-7 AÑOS)	8	8	100	1	INFANTIL
NATACI. COMP ESPECIAL M/J 18:30 + V 19:00	1	1	100	0	INFANTIL
NATACI. COMP ESPECIAL M/J 17;45 + V 19:00	2	2	100	0	INFANTIL
NATA. ARTISTICA INF-CAD-JUVM 19:15/J 18:30+S 13:45	14	7	50	0	INFANTIL
NATA. ARTISTICA INICIACION S 11:30-13:00	0	0	0	1	INFANTIL
NATA..ARTISTICA BE-AL M 18:30/J 19:15+S 13:00	14	9	64	0	INFANTIL
NATACI. BEBE L/X 16:30	15	14	93	5	INFANTIL
NATACI. BEBE M/J 16:30	15	13	87	0	INFANTIL
NATACI. BEBE S 11:00	8	9	112	16	INFANTIL
NATACI. BEBE S 12:00	8	8	100	6	INFANTIL
NATACI. COMP.L/X 18:30 + V 19,00 PREBENJ + BENJ	10	6	60	0	INFANTIL
NATACI. COMP.L/X 19:15 + V 19.00 ALEVIN/INFANTIL	14	12	86	0	INFANTIL
NATACI. COMP.M/J 19:15 + V 20:00 CAD/JUV	10	7	70	0	INFANTIL
NATACI. ENTRENAMIENTO. L/X 20:45	9	6	67	0	INFANTIL
NATACI. ENTRENAMIENTO.M/J 20:45	9	7	78	0	INFANTIL
NATACI. ESPECIAL M/J 18:30	6	9	150	0	INFANTIL
NATACI. INF. M/J 17:00 A0 -	10	10	100	2	INFANTIL
NATACI. INF. M/J 17:00 A0 +	10	6	60	1	INFANTIL
NATACI. INF. M/J 17:00 A1	10	6	60	4	INFANTIL
NATACI. INF. M/J 17:00 A2	12	4	33	0	INFANTIL
NATACI. INF. M/J 17:00 I	8	14	175	1	INFANTIL
NATACI. INF. M/J 17:45 A0 -	9	9	100	3	INFANTIL
NATACI. INF. M/J 17:45 A0 +	10	7	70	7	INFANTIL
NATACI. INF. M/J 17:45 A1	12	9	75	4	INFANTIL
NATACI. INF. M/J 17:45 A2	11	6	55	1	INFANTIL
NATACI. INF. M/J 17:45 I	8	13	162	1	INFANTIL

NATACL. INF. M/J 17:45 P1	12	5	42	2	INFANTIL
NATACL. INF. M/J 18:30 P2	12	7	58	0	INFANTIL
NATACL. INF. M/J 19:15 P2	12	4	33	0	INFANTIL
NATACL. INF. L/X 17:00 A0 -	8	9	112	1	INFANTIL
NATACL. INF. L/X 17:00 A0 +	10	10	100	1	INFANTIL
NATACL. INF. L/X 17:00 A1	8	9	112	1	INFANTIL
NATACL. INF. L/X 17:00 A2	10	4	40	1	INFANTIL
NATACL. INF. L/X 17:00 I	8	12	150	1	INFANTIL
NATACL. INF. L/X 17:45 A0 -	10	9	90	2	INFANTIL
NATACL. INF. L/X 17:45 A0 +	10	7	70	1	INFANTIL
NATACL. INF. L/X 17:45 A1	12	7	58	0	INFANTIL
NATACL. INF. L/X 17:45 A2	10	3	30	0	INFANTIL
NATACL. INF. L/X 17:45 P1	12	3	25	0	INFANTIL
NATACL. INF. L/X 18:30 A2	12	10	83	1	INFANTIL
NATACL. INF. L/X 18:30 P1	12	5	42	0	INFANTIL
NATACL. INF. L/X 18:30 P2	11	11	100	1	INFANTIL
NATACL. INF. L/X 19:15 P2	11	8	73	0	INFANTIL
NATACL. INF. S 10:00 A0 -	10	16	160	2	INFANTIL
NATACL. INF. S 10:00 A0 +	10	10	100	2	INFANTIL
NATACL. INF. S 10:00 A1	10	4	40	0	INFANTIL
NATACL. INF. S 10:00 I	8	5	62	4	INFANTIL
NATACL. INF. S 11:00 A0 -	10	16	160	2	INFANTIL
NATACL. INF. S 11:00 A0 +	10	8	80	1	INFANTIL
NATACL. INF. S 11:00 A1	12	6	50	0	INFANTIL
NATACL. INF. S 11:00 A2	12	8	67	1	INFANTIL
NATACL. INF. S 12:00 A0 +	0	0	0	0	INFANTIL
NATACL. INF. S 12:00 A1	12	7	58	0	INFANTIL
NATACL. INF. S 12:00 A2	12	7	58	0	INFANTIL
NATACL. INF. S 12:00 I	8	8	100	0	INFANTIL
NATACL. INF. S 12:00 P1	12	6	50	1	INFANTIL
NATACL. INF. S. 13:00 P2	14	10	71	0	INFANTIL
NATACL. INF. V 16:00 A1	12	8	67	1	INFANTIL
NATACL. INF. V 16:00 A2	12	2	17	1	INFANTIL
NATACL. INF. V 17:00 A0 -	10	9	90	2	INFANTIL

NATACL.INF.V 17:00 A0 +	10	7	70	2	INFANTIL
NATACL.INF.V 17:00 A1	10	11	110	0	INFANTIL
NATACL.INF.V 17:00 A2	10	6	60	0	INFANTIL
NATACL.INF.V 17:00 P1	8	5	62	1	INFANTIL
NATACL.INF.V 17:00 P2	6	7	117	0	INFANTIL
NATACL.INF.V 18:00 A0 +	10	9	90	1	INFANTIL
NATACL.INF.V 18:00 A1	10	8	80	1	INFANTIL
NATACL.INF.V 18:00 A2	12	13	108	1	INFANTIL
NATACL.INF.V 18:00 I	8	10	125	6	INFANTIL
NATACL.INF.V 18:00 P1	7	8	114	1	INFANTIL
NATACL.INF.V 18:00 P2	5	5	100	1	INFANTIL
ZUMBA KIDS L/X 18:15 H	18	13	72	3	INFANTIL
ZUMBA KIDS M/J 18:15 H	18	4	22	0	INFANTIL
AJEDREZ NIVEL 1 Y 2	45	33	73	0	INFANTIL
FUTBOL 7 INFANTIL	15	0	0	0	INFANTIL
FUTBOL SALA JUVENIL	12	2	17	0	INFANTIL
ATLETISMO DARIO 2014 a 2017	15	21	140	7	INFANTIL
ATLETISMO JAVI de 2008 a 2013	25	37	148	4	INFANTIL
BADMINTON INICIACION 1	12	11	92	1	INFANTIL
BADMINTON INICIACION 2	12	9	75	0	INFANTIL
BADMINTON PERFECCIONAMIENTO	10	7	70	0	INFANTIL
BALONCESTO ALEV. MIXTO 1°.X- 19: V-18:00	15	8	53	2	INFANTIL
BALONCESTO ALEV.MIX 2° AÑO L- 19:00 X-18 .00	15	14	93	0	INFANTIL
BALONCESTO BENJ. MIXTO L-18:00 X-17:00	15	12	80	10	INFANTIL
BALONCESTO CAD. FEM. X 20:00 V 19:00	10	11	110	0	INFANTIL
BALONCESTO CAD. MAS. X/V 21:00	15	8	53	0	INFANTIL
BALONCESTO INF. FEM. X 20:00 V 19:00	12	5	42	0	INFANTIL
BALONCESTO INF. MAS. L/V 20:00	15	13	87	8	INFANTIL
BALONCESTO JUVENIL MIXTO. L/V 21:00	15	14	93	0	INFANTIL
BALONCESTO PREBENJ. MIXTO L/V 17:00	15	8	53	0	INFANTIL
FUTBOL 11 CADETE M/J 19:15	20	11	55	0	INFANTIL



FUTBOL 11 JUVENIL M/J	0	0	0	0	INFANTIL
FUTBOL 7 ALEVIN MIXTO M/J 18:00	15	17	113	1	INFANTIL
FUTBOL 7 BENJAMIN MIXTO M/J 17:00	15	5	33	6	INFANTIL
FUTBOL 7 PREBENJ MIXTO M/J 17:00	4	1	25	4	INFANTIL
FUTBOL SALA ALEVIN MIXTO M/J 18:00	24	23	96	0	INFANTIL
FUTBOL SALA BENJAMIN MIXTO M/J 18:00	24	29	121	3	INFANTIL
FUTBOL SALA CADETE 19:00	12	12	100	0	INFANTIL
FUTBOL SALA INFANTIL MIXTO M/J 19:00	14	13	93	0	INFANTIL
FUTBOL SALA PREBENJ MIXTO M/J 17:00	25	24	96	1	INFANTIL
FUTBOL SALA PROMESA MIXTO M/J 17:00	12	3	25	6	INFANTIL
FUTBOL11 INFANTIL MIXTO M/J 19:15	22	18	82	7	INFANTIL
GIMN.RITM . L/X/V17.15 A 18,10 BASE 3	10	5	50	0	INFANTIL
GIMN.RITM. PRECOMP. BENJAMÍN	10	7	70	0	INFANTIL
GIMN.RITM. PRECOMP. INFANTIL/X/V	15	8	53	0	INFANTIL
GIMN.RITM. PRECOMP. juvenil L/X/V 17:00	0	0	0	0	INFANTIL
GIMN.RITMCA COMPET. CADETE L/X/V	15	3	20	0	INFANTIL
GIMN.RITMICA juvenil base L/X/V 19:00	10	5	50	0	INFANTIL
GIMN.RITMICA COMPET. juvenil L/X/V	10	3	30	0	INFANTIL
GIMN.RITMICA COMPET. JUVENIL PRENACIO L/X/V 17:30	10	6	60	0	INFANTIL
GIMN.RITMICA individual base. L/X/V 18:30	16	8	50	0	INFANTIL
GIMN.RITMICA L/X 17:15 A 18:10 BASE 1	20	19	95	9	INFANTIL
GIMN.RITMICA L/X 18:15 A 19:10 BASE 2	20	11	55	0	INFANTIL
GIMN.RITMICA PRENACIONAL. CADETE L/X/V 18:30	10	5	50	0	INFANTIL
INICIACION DEPORTIVA	20	7	35	16	INFANTIL
KARATE INFANTIL 1 17:15-18:00 (4/5)	14	11	79	4	INFANTIL
KARATE INFANTIL 2 18:05-18:50 (6/7)	14	14	100	1	INFANTIL

KARATE INFANTIL 3 18:55 -19:40 (8/11)	14	13	93	0	INFANTIL
KARATE INFANTIL 4 19:45 - 20:30 (12/15)	15	10	67	0	INFANTIL
RUGBY M/J 17:30 H -19:00 H	40	22	55	0	INFANTIL
UNIHOCKEY INFANTIL 18,00	16	1	6	0	INFANTIL
UNIHOCKEY PREBENJ / BENJ/ALEVIN 17,00	24	15	62	0	INFANTIL
VOLEIBOL ABS. MASC. L/V 20:00 H	0	0	0	0	INFANTIL
VOLEIBOL ALEV. L/V 17:00 H	10	7	70	4	INFANTIL
VOLEIBOL BENJ. L/V 17:00 H	6	0	0	0	INFANTIL
VOLEIBOL CAD. L/V 18:00 H	14	9	64	4	INFANTIL
VOLEIBOL INFANTIL L/V 18:00 H	14	11	79	14	INFANTIL
VOLEIBOL JUV/ABS FEM L/V 19:00 H	24	19	79	0	INFANTIL
PADEL INF. L/X 18:00 H	10	8	80	3	INFANTIL
PADEL INF. M/J 16:00 H	10	5	50	1	INFANTIL
PADEL INF. M/J 17:00 H	10	5	50	0	INFANTIL
PADEL INF. M/J 18:00 H	10	6	60	0	INFANTIL
PADEL INF. S/D 12:00 H	10	0	0	0	INFANTIL
TENIS INF. L/X 18:00 (8-11 AÑOS)	8	0	0	0	INFANTIL
TENIS INF. L/X 19:00 (12-15 AÑOS)	16	10	62	2	INFANTIL
TENIS INF. M/J 17:00 (8-11 AÑOS)	8	2	25	0	INFANTIL
TENIS INF. PRETENIS S/D 10:00 (5-8 AÑOS)	8	12	150	3	INFANTIL
TENIS INF. S/D 11:00 (8-11 AÑOS)	8	12	150	3	INFANTIL
TENIS INF. S/D 12:00 (12-15 AÑOS)	8	4	50	1	INFANTIL
TENIS INF. TENIS L/X 17:00 (7-10 AÑOS)	10	5	50	2	INFANTIL
NATACL.INF.V 19:00 P2	0	2	0	0	INFANTIL
NATACI. 3ªE L/X 10:00 A	8	7	88	2	MAYOR DE 65
NATACI. 3ªE L/X 10:45 B	8	8	100	4	MAYOR DE 65
NATACI. 3ªE L/X 11:30 M	8	6	75	5	MAYOR DE 65
NATACI. 3ªE M/J 10:45 M	8	7	88	1	MAYOR DE 65
NATACI. 3ªE M/J 11:30 B	8	9	112	9	MAYOR DE 65

NATACI. 3ªE M/J 19:15 M	8	7	88	1	MAYOR DE 65
GIMN. MTO. 3ª EDAD 10:30 M/J	20	19	95	0	MAYOR DE 65
GIMN. MTO. 3ª EDAD 9:30 M/J	20	20	100	1	MAYOR DE 65
GIMN. ACUATICA 3ª EDAD L 11:45	12	11	92	14	MAYOR DE 65
GIMN. ACUATICA 3ª EDAD V 11:45	12	12	100	11	MAYOR DE 65
GIMN. ACUATICA 3ª EDAD X 11:45	12	12	100	10	MAYOR DE 65
GIMN. MTO 3ª EDAD 10:30 L/X/V	20	20	100	0	MAYOR DE 65
GIMN. MTO 3ª EDAD 16:45 L/X/V	20	20	100	11	MAYOR DE 65
GIMN. MTO 3ª EDAD 9:30 L/X/V	20	20	100	0	MAYOR DE 65

**2640****2052****591**

222 CLASES

2.640 PLAZAS

2.052 USUARIOS EN ACTIVIDADES

591 USUARIOS EN LISTA DE ESPERA

**RELACIÓN DE CLUBES SAN LORENZO**

ESCUDO	CLUB	PRESIDENTE	TELEFONO	DEPORTE
	<b>ABANTOS RADIOCONTROL</b>	JUAN ANDRÉS CASTRO LANDA	639462876	RADIOCONTROL
	<b>A.D.C. CASTILLA</b>	MIGUEL A. RODRIGUEZ GUIADO	607785912	FUTBOL FUTBOL SALA
	<b>A.D. ESCURIALENSE</b>	JAVIER MUÑOZ GARIJO	678325048	FUTBOL SALA
	<b>A.D. SAN LORENZO</b>	FERNANDO DEL CAMPO BACA	678640055	ATLETISMO
	<b>AFA</b>	MIGUEL A. DEL PORTILLO SÁNCHEZ	637855201	AIKIDO
	<b>AMIGOS DEL AJEDREZ EDUCATIVO</b>	JOSE ANGEL BOLEA OLIVÁN	657989356	AJEDREZ
	<b>AMIGOS DE LA TRAVESIA</b>	DANIEL DEL ROMO MILLAN	918904091	MONTAÑISMO
	<b>ARQUEROS DE SAN LORENZO</b>	JUAN ANTONIO PAJARES HUELVES	619312364	TIRO CON ARCO
	<b>BASKET ESCURIALENSE</b>	DIEGO DOBARRO GONZALEZ	918902828 670536579	BALONCESTO
	<b>C.A. INMACULADA CONCEPCIÓN</b>	MARIA BELEN GOMEZ DE CASTRO	918901855	ATLETISMO
	<b>C.C. ESCURIALENSE</b>	VICTORINO LOPEZ MUÑOZ	918901700 615133268	CICLISMO
	<b>C.D.E. ABANTOS</b>	MARISOL MARTÍNEZ RODRÍGUEZ	676066337	FUTBOL SALA

	<b>C.D.E. ENTRECABEZAS</b>	BENJAMÍN SANTOS BURGOS	918901532 <b>661117470</b>	MONTAÑISMO
	<b>C.D.E. TENIS SAN LORENZO</b>	ALEJANDRO ALONSO	637165653	TENIS
	<b>C.D.E. SERVET</b>	ALVARO SERVET NARANJO	918905610	FUTBOL FUTBOL SALA
	<b>C.D.E. ARTES MARCIALES LA SIERRA</b>	ÁNGEL L. ALBERQUILLA LORENTE	617806132 (Enric)	TAEKWONDO
	<b>C.D. ESTEO</b>	RAFAEL ESTEO PÉREZ	650603776	AIKIDO
	<b>CLUB FENIX SAN LORENZO</b>	JORGE DÍEZ RUIZ	680468122	UNIHOCHHEY
	<b>C. D. E. REMO OLÍMPICO SIERRA DE MADRID</b>	VOLKER F. NÜTTGEN	629085796 918906204	REMO
	<b>SASLE ESGRIMA</b>	JUAN GONZÁLEZ POVEDA	618560550 (Mª Rosa)	ESGRIMA
	<b>U.D. SAN LORENZO</b>	LUIS MIGUEL JIMÉNEZ CIRUELOS	647517241	FUTBOL
	<b>C.D.E.T.M. S.L. DE EL ESCORIAL</b>	GERARDO NEISTAT BERMAN	650954488	TENIS DE MESA
	<b>C.D.E. TENIS MONTEABANTOS</b>	SILVIA SAONER AREVALO	619244167	TENIS
	<b>BÁDMINTON SIERRA DE MADRID</b>	JAVIER LÓPEZ PÉREZ	644229710	BÁDMINTON

**RELACIÓN DE EQUIPOS FEDERADOS**

DEPORTE	EQUIPO	CATEGORÍA	DIVISIÓN	CAMPO DE JUEGO
FÚTBOL SALA	AD ESCURIALENSE	SENIOR MASCULINO	1ª RFFM	PLVO. ZABURDÓN
FÚTBOL SALA	AD ESCURIALENSE	ABSOLUTO FEMENINO	2ª FEMENINA SALA	PLVO. ZABURDÓN
FÚTBOL SALA	AD ESCURIALENSE	JUVENIL	JUVENIL	PLVO. ZABURDÓN
FÚTBOL SALA	AD ESCURIALENSE	CADETE	2ª CADETE	PLVO. ZABURDÓN
FÚTBOL SALA	AD ESCURIALENSE	INFANTIL	2ª INFANTIL	PLVO. ZABURDÓN
FÚTBOL SALA	UD SAN LORENZO - ABANTOS FS A	SENIOR MASCULINO	3ª DIVISIÓN NACIONAL	PLVO. ZABURDÓN
FÚTBOL SALA	UD SAN LORENZO - ABANTOS FS B	SENIOR MASCULINO	1ª REGIONAL SALA	PLVO. ZABURDÓN
FÚTBOL SALA	UD SAN LORENZO - ABANTOS FS	ALEVÍN	ALEVÍN	PLVO. ZABURDÓN
FÚTBOL	ADC CASTILLA	BENJAMÍN	PREFERENTE F-7	SEDE FEDERATIVA
FÚTBOL	ADC CASTILLA B	BENJAMÍN	1ª BENJAMÍN F-7	SEDE FEDERATIVA
FÚTBOL	ADC CASTILLA	ALEVÍN	1ª ALEVÍN F-7	SEDE FEDERATIVA
FÚTBOL	ADC CASTILLA	ALEVÍN	1ª FEM. ALEVÍN F-7	SEDE FEDERATIVA
FÚTBOL	ADC CASTILLA	INFANTIL	1ª FEM. INFANTIL F-7	C.F. ZABURDÓN
FÚTBOL	ADC CASTILLA	ALEVÍN	PRIMERA ALEVÍN	C.F. LA HERRERÍA
FÚTBOL	ADC CASTILLA A	INFANTIL	SEGUNDA INFANTIL	C.F. LA HERRERÍA
FÚTBOL	ADC CASTILLA B	INFANTIL	SEGUNDA INFANTIL	C.F. LA HERRERÍA
FÚTBOL	ADC CASTILLA	CADETE	PREFERENTE CADETE	C.F. LA HERRERÍA
FÚTBOL	ADC CASTILLA	JUVENIL	1ª FEMENINO JUVENIL	C.F. LA HERRERÍA
FÚTBOL	ADC CASTILLA	JUVENIL	SEGUNDA JUVENIL	C.F. LA HERRERÍA

FÚTBOL	ADC CASTILLA	SENIOR MASCULINO	TERCERA AFICIONADOS	C.F. LA HERRERÍA
FÚTBOL	UD SAN LORENZO	PREBENJAMÍN	PRIMERA PREBENJAMÍN	SEDE FEDERATIVA
FÚTBOL	UD SAN LORENZO A	BENJAMÍN	PREFERENTE F-7	SEDE FEDERATIVA
FÚTBOL	UD SAN LORENZO B	BENJAMÍN	PRIMERA F-7	SEDE FEDERATIVA
FÚTBOL	UD SAN LORENZO A	ALEVÍN	PREFERENTE ALEVÍN F-7	C.F. ZABURDÓN
FÚTBOL	UD SAN LORENZO B	ALEVÍN	SEGUNDA ALEVÍN F-7	SEDE FEDERATIVA
FÚTBOL	UD SAN LORENZO C	ALEVÍN	SEGUNDA ALEVÍN F-7	SEDE FEDERATIVA
FÚTBOL	UD SAN LORENZO A	INFANTIL	PREFERENTE	C.F. LA HERRERÍA
FÚTBOL	UD SAN LORENZO B	INFANTIL	2ª INFANTIL	C.F. LA HERRERÍA
FÚTBOL	UD SAN LORENZO A	CADETE MASCULINO	PRIMERA CADETE	C.F. LA HERRERÍA
FÚTBOL	UD SAN LORENZO B	CADETE MASCULINO	PRIMERA CADETE	C.F. LA HERRERÍA
FÚTBOL	UD SAN LORENZO C	CADETE MASCULINO	SEGUNDA CADETE	C.F. LA HERRERÍA
FÚTBOL	UD SAN LORENZO	JUVENIL MASCULINO	SEGUNDA JUVENIL	C.F. LA HERRERÍA
FÚTBOL	UD SAN LORENZO	SENIOR MASCULINO	2ª AFICIONADOS	C.F. LA HERRERÍA
FÚTBOL	UD SAN LORENZO	CADETE FEMENINO	PRIMERA FEMENINO CADETE	C.F. LA HERRERÍA
FÚTBOL	UD SAN LORENZO	SENIOR FEMENINO	PRIMERA FÚTBOL FEMENINO	C.F. LA HERRERÍA
UNIHOCKEY	FÉNIX SAN LORENZO	CADETE	LIGA CAM	PLVO. ZABURDÓN
UNIHOCKEY	FÉNIX SAN LORENZO A	SENIOR MASCULINO	LIGA PLATA	PLVO. ZABURDÓN
UNIHOCKEY	FÉNIX SAN LORENZO B	SENIOR MASCULINO	LIGA PLATA	PLVO. ZABURDÓN
UNIHOCKEY	FÉNIX SAN LORENZO	SENIOR FEMENINO	LIGA FEMENINA	PLVO. ZABURDÓN
BALONCESTO	BASKET ESCURIALENSE	SENIOR MASCULINO	2ª DIV. AUTONÓMICA	PLVO. ZABURDÓN

## CESION DE INSTALACIONES A ENTIDADES DEPORTIVAS

CLUB	EQUIPOS	DEPORTISTAS	Nº HORAS	INSTALACION	EXENC. P.PUBLICO
A.D. ESCURIALENSE	10	135	26	ZABURDON / A.R	10.105,80€
A.D.C. CASTILLA	14	234	19,5	C.F. LA HERRERIA / A.R	19.091,30€
A.D.SAN LORENZO ATL.	1	57	2	GIMNASIO ANTIGUO	720,00€
A.F.A.	1	17	4,5	SALA POLIVALENTE 2	1.555,20€
ARQUEROS S.L.	1	83	8	PAB. CP SAN LORENZO	1.382,40€
BASKET ESCURIALENSE	1	13	4	P.NORTE ZABURDON	1.593,60€
C.D.E. ABANTOS F.S.	10	114	16,75	ZABURDON / A.R	7.502,10€
C.D.E. TENIS DE MESA SAN LORENZO	1	20	9,5	PAB. NORTE ZABURDÓN	2.016,00€
CLUB DE TENIS MONTEABANTOS	1	31	27	PISTAS DE TENIS	1.339,20€
C.E. TAEKWONDO	1	51	8	PAB. C.P. SAN LORENZO	1.036,80€
CLUB NATACIÓN SAN LORENZO	1	50	23	PISCINA/GIMN. VIEJO	5.292,00€
FENIX SAN LORENZO	3	59	12	P.SUR ZABURDON	8.013,60€
SASLE ESGRIMA	1	55	6	PAB. CP SAN LORENZO	777,60€
U.D. SAN LORENZO FUTBOL	10	241	25,5	C.F. LA HERRERIA	22.568,90€
				EN INST CEDIDAS	82.994,50€
<b>TOTAL</b>					



**SUBVENCIONES A ENTIDADES DEPORTIVAS**

	DESPLAZAMIENTOS DEPORTE INFANTIL	ORGANIZACIÓN DE EVENTOS	DEPORTISTAS, EQUIPOS, ETC.	
<b>A.D.C. CASTILLA</b>	0	0	17.611,08€	<b>15.000,00€</b>
<b>A.D. ESCURIALENSE</b>	591,50€	0	5.562,45€	<b>6.153,95€</b>
<b>A.D. SAN LORENZO</b>	0	3.727,62€	2.764,15€	<b>6.491,77€</b>
<b>BASQUET ESCURIALENSE</b>	0	0	1.133,87€	<b>1.133,87€</b>
<b>AMIGOS AJEDREZ EDUCATIVO</b>	0	0	1.081,75€	<b>1.081,75€</b>
<b>C.T.M. SAN LORENZO</b>	0	0	710,75€	<b>710,75€</b>
<b>CLUB CICLISTA ESCURIALENSE</b>	0	2.982,87€	2.394,00€	<b>5.376,87€</b>
<b>C.D.E. ABANTOS</b>	637,00€	0	5.623,19€	<b>6.260,19€</b>
<b>C.D.E. FENIX SAN LORENZO</b>	0	0	3.840,19€	<b>3.840,19€</b>
<b>U.D. SAN LORENZO</b>	0	0	18.711,70€	<b>15.000,00€</b>
<b>C.D.E. BAD. SIERRA MADRID</b>	0	0	1.959,25€	<b>1.959,25€</b>
<b>C.T. SAN LORENZO</b>	0	0	1.426,05€	<b>1.426,05€</b>
<b>C.T. MONTEABANTOS</b>	0	0	1.078,25€	<b>1.078,25€</b>
<b>C.D.E. NATACIÓN S. LORENZO ESCORIAL</b>	0	0	1.403,28€	<b>1.403,28€</b>
<b>TOTAL SUBVENCIONES</b>				<b>66.916,17€</b>

## SUBVENCIONES SOLICITADAS Y RECIBIDAS

- Orden 401/2024 de la Consejería de Cultura, Turismo y Deporte, por la que se aprueba la convocatoria de ayudas a los municipios de la Comunidad de Madrid o sus entes deportivos municipales por la organización o participación en actividades del deporte infantil en la temporada 2022-2023, importe **19.828,07€**.
- EXTRACTO de la Orden 1062/2024, del Consejero de Cultura, Turismo y Deporte, por la que se convocan subvenciones a Ayuntamientos de municipios de la Comunidad de Madrid de 2.500 a 20.000 habitantes, para el mantenimiento y la mejora de las instalaciones deportivas municipales para el año 2024. **Pendiente de Resolución.**

## RESUMEN ACTIVIDADES

## RELACIÓN DE ACTIVIDADES 2023/2024

FECHA	ACTIVIDAD
16 y 17 de septiembre de 2023	Campeonato de España de Veteranos de Tenis de Mesa
23 de septiembre de 2023	Circuito Autonómico Absoluto de Bádminton
24 de septiembre de 2023	Circuito Autonómico Sub15 y sub19 de Bádminton
14 y 15 octubre de 2023	Torneo de Veteranos Fútbol 7
21 de octubre de 2023	Liga Nacional de Gimnasia Estética
25 de Octubre de 2023	Cross Escolar Local
Octubre-Junio	Torneo Social Fútbol 7 Absoluto
Octubre-Junio	Torneo Social Baloncesto Absoluto
Octubre-Junio	Liga Local J.D.M. Deportes de Equipo
Octubre-Mayo	Liga A.D.S. Deportes de Equipo
Octubre-Junio	Torneo Social Fútbol Sala Absoluto
1 de diciembre de 2023	Gala del Deporte
23 de diciembre de 2023	Carrera Bicicleta de Montaña de Navidad
23 de diciembre de 2023	Master Class de Zumba solidaria
27 de diciembre de 2023	Torneo Baloncesto 3 contra 3
27, 28 y 29 de diciembre de 2023	Torneo de Navidad Fútbol Sala Categorías Menores
30 de diciembre de 2023	Torneo de Unihockey de Navidad
31 de diciembre de 2023	San Silvestre Gurriata (carrera popular)
27 de enero de 2024	Campeonato Natación ADS 2ª Prueba
5 de febrero de 2024	Subvenciones a Clubes Deportivos
17 de febrero de 2024	Campeonato de Bádminton Master Nacional Senior
24 de febrero de 2024	Circuito Territorial de Bádminton sub-13 y sub-17 Individual y Dobles
25 de febrero de 2024	Torneo de Gimnasia Rítmica Individual y conjuntos
2 de marzo de 2024	Campeonato Natación ADS 4ª Prueba
3 de marzo de 2024	Gimnasia Rítmica Individual y Conjuntos Iniciación, Escuela y Base
3 de marzo de 2024	Torneo de la Mujer de Gimnasia Rítmica
8 de marzo de 2024	Competición Voleibol Semana de la Mujer
8 de marzo de 2024	Competición Unihockey Semana de la Mujer

10 de marzo de 2024	Carrera de al Mujer
10 de marzo de 2024	Gimnasia Rítmica ADS. 1ª Fase Conjuntos Competición y Precompetición
17 de marzo de 2024	Gimnasia Rítmica ADS. 1ª Fase Conjuntos Debutantes
30 de marzo de 2024	Becas a Deportistas Individuales
12 de abril de 2024	Encuentro Local de Personas Mayores
14 de abril de 2024	Ruta Ciclista Personas Mayores
28 de abril de 2024	Gimnasia Rítmica ADS. 2ª Fase Conjuntos Competición y Precompetición
Del 13 al 17 de mayo de 2024	Miniolimpiadas Escolares
1 de junio de 2024 (mañana)	Torneo selecciones ADS
2 de junio de 2024	Gimnasia Rítmica ADS. Copa Conjuntos Competición y Precompetición
7, 8 y 9 junio - 15 y 16 junio de 2024	Torneo de Fútbol Memorial "Víctor del Campo"
8 de junio de 2024	Campeonato ADS Natación Artística
15 de junio de 2024	Clausura Juegos Deportivos Municipales y ADS
15 de junio de 2024	Clausura Escuelas Municipales de Baloncesto
15 de junio de 2024	Apertura de las piscinas de verano
16 de junio de 2024	1/2 Maratón. Memorial Fco. Fdez. Samaniego
Del 24 de junio al 28 de julio de 2024	Verano Multideporte-Campus Fútbol-Campus Rítmica
7 de julio de 2024	Fiesta de la Bicicleta y Promoción del Ciclismo
7 de julio de 2024	Día de la Bicicleta. Promoción del Ciclismo
14 de julio de 2024	Mójate por la Esclerosis Múltiple
3 de agosto de 2024	Torneo baloncesto 3 contra 3 fiestas patronales
Del 5 al 11 de agosto de 2024	Torneo Tenis Fiestas
Del 5 al 8 de agosto de 2024	Torneo Fútbol 7 categorías menores
5 de agosto de 2024	Carrera Popular Fiestas
Del 5 al 11 de agosto de 2024	Torneo Padel Fiestas
5 de agosto de 2024	Torneo de Tenis de Mesa Fiestas
9 y 12 de agosto de 2024	Torneo fútbol sala categorías menores Fiestas
10 de agosto de 2024	Campeonato de Natación Fiestas
10 y 11 de agosto de 2024	24 Horas de Fútbol Sala de Fiestas
11 de agosto de 2024	Campeonato de Tirachinas
11 de agosto de 2024	Subida Ciclista a la Silla de Felipe II
11 de agosto de 2024	Torneo de Golf Fiestas
11 de agosto de 2024	Torneo de Ajedrez Fiestas

---

13 de agosto de 2024	Atracciones Acuáticas
15 de agosto de 2024	Travesía Cumbres Escorialenses
18 de agosto de 2024	Torneo de Unihockey Fiestas
31 de agosto de 2024	V Torneo Fútbol Sala Memorial "Juanki"
15 de septiembre de 2024	Prueba Kilómetro Vertical Abantos
15 de septiembre de 2024	Xcorial Xtreme (Marcha ciclista)



**PRESUPUESTO GASTOS 2024**

<b>Pro.</b>	<b>Eco.</b>	<b>Descripción</b>	<b>Créditos Iniciales</b>
3400	20200	Admón. gral. deportes. Arrendamiento edificios-otras constr.	1.250,00
3400	20300	Admón. gral. deportes. Arrendamientos maq., inst. y utillaje	5.000,00
3400	21200	Admón. gral. deportes. Mantenimiento edificios-otras constr.	40.000,00
3400	21300	Admón. gral. deportes. Manten. maquinaria-instalacion. tcas.	15.000,00
3400	21400	Admón. gral. deportes. Elementos de transporte.	2.000,00
3400	22000	Admón. gral. deportes. Ordinario no inventariable.	4.000,00
3400	22002	Admón. gral. deportes. Material informático no inventariable	2.000,00
3400	22100	Admón. gral. deportes. Energía eléctrica.	145.727,59
3400	22101	Admón. gral. deportes. Agua.	9.206,93
3400	22102	Admón. gral. deportes. Gas.	119.521,87
3400	22103	Admón. gral. deportes. Combustibles y carburantes.	5.000,00
3400	22104	Admón. gral. deportes. Vestuario.	12.000,00
3400	22105	Admón. gral. deportes. Productos alimenticios.	11.500,00
3400	22106	Admón. gral. deportes. Prod. farmacéuticos y mat. sanitario.	2.000,00
3400	22110	Admón. gral. deportes. Productos de limpieza y aseo.	1.350,00
3400	22114	Admón. gral. deportes. Cesión uso de programas informáticos.	3.300,00
3400	22199	Admón. gral. deportes. Otros suministros.	40.000,00
3400	22200	Admón. gral. deportes. Servicios de Telecomunicaciones.	4.888,97
3400	22300	Admón. gral. deportes. Transportes.	27.000,00
3400	22601	Admón. gral. deportes. Atenciones protocolarias/representat.	0,00
3400	22602	Admón. gral. deportes. Publicidad y propaganda.	5.000,00
3400	22603	Admón. gral. deportes. Publicación en Diarios Oficiales.	0,00
3400	22609	Admón. gral. deportes. Actividades culturales y deportivas.	2.000,00

# Memoria actividades 2023-24

<b>3400</b>	22610	Admón. gral. deportes. Servicios informáticos.	600,00
<b>3400</b>	22699	Admón. gral. deportes. Otros gastos diversos.	35.000,00
<b>3400</b>	22700	Admón. gral. deportes. Limpieza.	213.890,83
<b>3400</b>	22701	Admón. gral. deportes. Seguridad.	1.500,00
<b>3400</b>	22706	Admón. gral. deportes. Estudios y trabajos técnicos.	450.000,00
<b>3400</b>	22799	Admón. gral. deportes. Otros trabajos por empresas y profes.	131.000,00
<b>3400</b>	23120	Admón. gral. Deportes. Del personal no directivo.	0,00
<b>3400</b>	48000	Admón. gral. deportes. A Familias e Instituciones s/f lucro.	73.000,00
<b>3400</b>	48900	Admón. gral. deportes. Otras transferencias.	18.600,00
<b>3400</b>	62200	Admón. gral. deportes. Edificios y otras construcciones.	34.600,00
<b>3400</b>	62300	Admón. gral. deportes. Maquinaria-instalaciones tcas.	300.000,00
<b>3400</b>	62500	Admón. gral. deportes. Mobiliario.	0,00
<b>3400</b>	62600	Admón. gral. deportes. Equipos para procesos de información.	0,00
<b>3400</b>	62900	Admón. gral. deportes. Otras inv nuevas funcionam serv.	0,00
<b>3400</b>	63200	Admón. gral. deportes. Inv. repos. edificios/construcciones.	260.000,00
			<b>1.975.936,19</b>



# Memoria actividades 2023-24

## RELACIÓN INGRESOS 2024

	1	2	3	4	5	6	7	8	9	10	11	12
	11 DIC 2023 - 31 EN 2024	1 FEB - 29 FEB 2024	1 MARZ - 31 MAZ 2024	1 ABR - 30 ABR 2024	1 MAY - 31 MAY 2024	1 JUN - 31 JUN 2024	1 JUL - 31 JUL 2024	1 AGO - 31 AGO 2024	1 SEPT - 30 SEPT 2024	1 OCT - 31 OCT 2024	1 NOV - 30 NOV 2024	1 DIC - 31 DIC 2024
SD INSTALACIONES	46.062,08 €	34.980,78 €	34.848,72 €	34.419,58 €	33.189,60 €	37.715,32 €	13.122,56 €	8.900,50 €	35.471,81 €	44.006,20 €	39.910,54 €	38.631,19 €
SD PISCINA MUNICIPAL	9.478,45 €	6.038,50 €	6.227,25 €	8.308,30 €	5.384,75 €	16.973,25 €	24.608,25 €	15.911,75 €	4.447,00 €	8.129,80 €	5.947,50 €	5.633,00 €
SD CENTRO DE AGUA Y SALUD	8.113,63 €	5.792,23 €	5.537,26 €	6.741,64 €	4.842,89 €	3.449,63 €	3.010,32 €	2.378,38 €	2.528,26 €	6.961,13 €	6.099,76 €	6.000,59 €
SD NATACION MUSCULACION	26.064,76 €	23.196,04 €	23.120,65 €	23.857,03 €	23.705,55 €	26.776,13 €	10.151,12 €	4.266,27 €	5.697,49 €	27.367,78 €	25.661,22 €	24.574,03 €
TORNEOS SOCIALES	1.187,75 €	1.462,50 €	195,00 €	- €	- €	- €	- €	- €	3.145,00 €	4.006,25 €	4.069,00 €	- €
ESCUELA MULTIDEPORTE	- €	- €	- €	- €	- €	40.955,10 €	3.107,00 €	- €	- €	- €	- €	- €
OTROS	- €	- €	- €	- €	- €	- €	- €	- €	- €	- €	- €	- €
<b>TOTAL</b>	<b>90.906,67 €</b>	<b>71.470,05 €</b>	<b>69.928,88 €</b>	<b>73.326,55 €</b>	<b>67.122,79 €</b>	<b>125.869,43 €</b>	<b>53.999,25 €</b>	<b>31.456,90 €</b>	<b>51.289,56 €</b>	<b>90.471,16 €</b>	<b>81.688,02 €</b>	<b>74.838,81 €</b>
DEVOLUCIONES DOMIC.	1.865,30 €	744,95 €	730,68 €	499,05 €	443,25 €	845,35 €	456,50 €	- €	- €	1.980,35 €	855,43 €	824,05 €
A INGRESAR	89.041,37 €	70.725,10 €	69.198,20 €	72.827,50 €	66.679,54 €	125.024,08 €	53.542,75 €	31.456,90 €	51.289,56 €	88.490,81 €	80.832,59 €	74.014,76 €

**TOTAL INGRESOS:**

**873.123,16 €**

# PLANNING DE USO DE INSTALACIONES

## ZABURDÓN

PLANING ACTIVIDADES TEMPORADA 2023-2024											DÍA: LUNES								
P. Ppal.	P. Ppal.	P. Ppal.	Pabellón	P. Sur	P. Sur	P. Sur	Campo	Sala	Sala	Sala	Sala	TENIS				PADEL			
Pista 1	Pista 2	Pista 3	Norte	Pista 1	Pista 2	Pista 3	Fútbol 7	Spinning	Poliv. 1	Poliv. 2	Poliv. 3	1	2	3	1	2	3	4	
			9:30 GIMNASIA 3ª EDAD	IES JUAN DE HERRERA			9:00H	9:30 H.											
							CEIP ANTONIO-PROBLES	10:30 H.	10:30 H.		10:30								
								CLASES VIRTUALES	YOGA TERAPEUTICO		PILATES AV.								
								CICLO INDOOF			ZUMBA								
15:00	PAFD BADMINTON																		
17:00	Badminton	17:35 Gimnasia Base 1	17:00	Baloncesto	Voleibol	17:00	17:00				16:30								
	Iniciación 1			Prebenjamín	Alevín Infantil	Iniciación Deportiva	ADC CASTILLA			17:30	G. Mant. 3ª Edad								
18:00	Badminton	Gimnasia	Rítmica	Baloncesto	Voleibol	18:00	BENJAMIN		18:00	Karate	18:15								
	Iniciación 2	18:30 Gimnasia		Benjamin mixto	Cadete	Atletismo	18:30		PILATES INIC	Infantil	ZUMBA KIDS								
19:00	Badminton	Base 2	Rítmica	Baloncesto	Voleibol	19:00	ADC CASTILLA	19:00 H.	19:00	PILATES INIC	ZUMBA								
	Perf. Medio	19:30 Gimnasia		Alevín mixto 2	Juvenil	UNIHOCCY CADETE	INFANTIL FEM	CICLO INDOOF	PILATES INIC		ZUMBA								
20:00	Badminton	Rítmica		Baloncesto	Voleibol	20:00 H.	UD SAN LORE	20:00	20:00	PILATES AV.	ZUMBA								
	Adulto			Infantil Masc	Absoluto	UNIHOCCY FEM.	INFANTIL A	CICLO INDOOF		20:45 h.	ZUMBA								
21:00				Baloncesto		21:00 H.	GADETE A	21:00		Karate Adulto									
	21:30			Juvenil Masc		UNIHOCCY SENIOR A		CICLO INDOOF		21:30 H.									
22:00	CDE ABANTOS SENIOR B			22:00 H.		UNIHOCCY SENIOR B	22:00			AIKIDO									
MONTAR LAS 3 PISTAS DE BADMINTON G. RÍTMICA.- MONTAR TODOS LOS TAPICES.																			
								SALA DE MUSCULACIÓN VIEJA.-			De 19.15 a 20.45 Club Natación								

# Memoria actividades

2023-24

PLANING ACTIVIDADES TEMPORADA 2023-2024												DÍA: MARTES							
P. Ppal. Pista 1	P. Ppal. juu8juhy	P. Ppal. Pista 3	Pabellón Norte	P. Sur Pista 1	P. Sur Pista 2	P. Sur Pista 3	Campo Fútbol 7	Sala Spinning	Sala Poliv. 1	Sala Poliv. 2	Sala Poliv. 3	TENIS			PADEL				
												1	2	3	1	2	3	4	
9:00																			
			9:30	IES JUAN DE HERRERA							9:30								
10:00			GIMNASIA 3ª EDAD				10:00 H. GROUND	10:00 H. CLASES VIRTUALES						10:00			CLASE		
11:00							GOLF		10:30 YOGA										
12:00							12:15 CEP												
13:00							ANTONIO ROBLES												
14:00																			
15:00																			
16:00			IPAFD TENIS DE MESA	IPAFD															
17:00	17:00			ESGRIMA			FUTBOL 7 BENJAMIN							16:30	16:30			16:00	16:00H
18:00	18:00		CLUB TENIS DE MESA SAN LORENZO				FUTBOL 7 ALEVIN		18:00 H. PILATES IN.		18:00			TENIS MONT	TENIS MONT			TOS	
19:00	19:00						UD SAN LORE INFANTIL B	19:00 H. CICLO INDOOR	19:00 H. PILATES AV.		19:00								
20:00	20:00 H.						CADETE BC	20:00	20:30 YOGA		20:00								20:00H
21:00	JUVENIL			AD ESCURIALENSE							TRX								
21:30	21:30 H.		21:00 BASKET	CADETE							21:00								
22:00	CDE ABANTOS SENIOR 3ª DIVISION		ESCURIALENSE SENIOR	AD ESCURIALENSE SENIOR PREFERENTE			21:00 TELEPIZZA				Tonificación								

**SALA DE MUSCULACIÓN VIEJA.- De 19.00 a 20.00 AD San Lorenzo ATLETISMO**

**SALA DE MUSCULACIÓN VIEJA.- De 20.00 a 20.45 H. CLUB DE NATACIÓN**

# Memoria actividades

2023-24

PLANING ACTIVIDADES TEMPORADA 2023-2024													DIA: MIÉRCOLES						
P. Ppal. Pista 1	P. Ppal. Pista 2	P. Ppal. Pista 3	Pabellón Norte	P. Sur Pista 1	P. Sur Pista 2	P. Sur Pista 3	Campo Fútbol 7	Sala Spinning	Sala Poliv. 1	Sala Poliv. 2	Sala Poliv. 3	TENIS			PADEL				
			9:30 GIMNASIA 3ª EDAD	IES JUAN DE HERRERA				9:30 H.											
							10:00 H. CEIP ANTONIO-ROOBLES	CICLO INDOOR	10:30 H. CLASES VIRTUALES	10:30 H. YOGA	10:30 PILATES AV.								
											11:30 H. ZUMBA								
15:00	IPAFD BÁDMINTON																		
							16:15 H.				16:30								
17:00	Bádminton	17:00	17:00	Baloncesto Benjamín mixto	17:00	Inic. deportiva	17:00 H. Unihockey B	ADCC CASTILLA	BENJAMÍN A		17:30	G. Mant. 3ª Edad	17:00	TENIS	17:00				17:00H
18:00		GIMNASIA	GIMNASIA	Baloncesto	18:00	18:00 H.	18:00 H. Unihockey Ale./Infantil		BENJAMÍN B	18:00	Karate	18:15	MONTEABAN		18:00				
18:15		RÍTMICA	RÍTMICA	Alevín mixto 2	18:15	18:15 H.	18:15 H. Unihockey Ale./Infantil		FEMENINO	18:00	PILATES INIC Infantil	ZUMBA KIDS							
19:00	Bádminton			Baloncesto	19:00 H.	19:00 H.	19:00 H. Unihockey Ale./Infantil			19:00	19:00	19:15							
19:30				Alevín mixto 1	19:30 H.	19:30 H.	19:30 H. Unihockey Ale./Infantil			19:30 H.	CICLO INDOOR	PILATES INIC	ZUMBA						
20:00	Bádminton			Baloncesto	20:00 H.	20:00 H.	20:00 H. Unihockey Ale./Infantil		UD SAN LOR.	20:00	20:00	20:15							
21:00				Baloncesto	21:00 H.	21:00 H.	21:00 H. Unihockey Ale./Infantil		SENIOR FEM	CICLO INDOOR	PILATES AV.	20:45 h.	ZUMBA						
21:30				Baloncesto	21:00 H.	21:00 H.	21:00 H. Unihockey Ale./Infantil		21:00	21:00		Karate Adulto							
22:00	CDE ABANTOS SENIOR B			22:00 H. DUO BASKET	22:00 H.	22:00 H.	22:00 H. Unihockey Ale./Infantil		22:00			21:30 H.							
				22:00 H. DUO BASKET	22:00 H.	22:00 H.	22:00 H. Unihockey Ale./Infantil		22:00			AIKIDO							

Página 3

AULA JUNTO A SALA DE CONFERENCIAS (Aula 3).- DE 17.00 A 19.00 H. AJEDREZ G. RITMICA.- MONTAR TODOS LOS TAPICES

SALA DE MUSCULACIÓN VIEJA.-

De 20.00 a 20.45 Club Natación

# Memoria actividades

2023-24

PLANING ACTIVIDADES TEMPORADA 2023-2024											DIA: JUEVES								
P. Ppal. Pista 1	P. Ppal. Pista 2	P. Ppal. Pista 3	Pabellón Norte	P. Sur Pista 1	P. Sur Pista 2	P. Sur Pista 3	Campo Fútbol 7	Sala Spinning	Sala Poliv. 1	Sala Poliv. 2	Sala Poliv. 3	TENIS			PADEL				
												1	2	3	1	2	3	4	
9:00			9:30	IES JUAN DE HERRERA								9:30							
10:00			GIMNASIA 3ª EDAD				10:00 H. GROUND	10:00 H. CLASES	10:30			PILATES AV.					10:00		
11:00							GOLF	VIRTUALES	YOGA			PILATES AV.							
12:00							12:15 A 13:15	CICLO INDOOR				11:30							
13:00							ANTONIO ROBLES					PILATES INI.							
14:00																			
15:00																			
16:00			IPAFD TENIS DE MESA	IPAFD	ESGRIMA													16:00	16:00H
17:00	Fútbol Sala Prebenjamín			17:00	Fútbol Sala		FUTBOL 7							16:30	16:30				
18:00	Fútbol Sala Benjamín		17:00 CLUB TENIS DE MESA SAN LORENZO	18:00	Fútbol Sala		BENJAMIN		18:00 H.		18:00			TENIS	TENIS				
19:00	Fútbol Sala Infantil Cadete			19:00	Fútbol Sala		ALEVIN		PILATES INI.		Zumba Kids			CLUB					
20:00	20:00 H. A.D. ESCURIALENSE		20:45	20:15 H.	AD ESCURIALENSE		UD SAN LORE	CICLO INDOOR	PILATES AV.		Zumba								20:00H
21:00	JUVENIL		BASKET	21:30 H.	CADETE		INFANTIL AB	20:00	YOGA		TRX								
22:00	CDE ABANTOS		ESCURIALENSE	AD ESCURIALENSE			PIZZERIA				Tonificación								
	SENIOR TERCERA		SENIOR	SENIOR PREFERENTE			ESPAÑOLA												
SALA DE MUSCULACIÓN VIEJA.- De 19.00 a 20.00 AD San Lorenzo ATLETISMO																			
SALA DE MUSCULACIÓN VIEJA.- De 20.00 a 20.45 CLUB DE NATACIÓN																			

Página 4

# Memoria actividades

2023-  
24

PLANING ACTIVIDADES TEMPORADA 2023-2024											DIA: VIERNES														
P. Ppal. Pista 1	P. Ppal. Pista 2	P. Ppal. Pista 3	Pabellón Norte	P. Sur Pista 1	P. Sur Pista 2	P. Sur Pista 3	Campo Fútbol 7	Sala Spinning	Sala Poliv. 1	Sala Poliv. 2	Sala Poliv. 3	TENIS			PADEL										
													1	2	3	1	2	3	4						
				IES JUAN DE HERRERA			9:00 H ANTONIO ROBLES		9:30 H PILATES		9:30h GIMNASIA 3ª EDAD														
							10:00 H CLASES VIRTUALES CICLO INDOOR																		
							12:15 A 13:15 ANTONIO ROBLES																		
Página 5																									
17:00 Inic. Deportiva		17:00 Gimnasia		17:00 Gimnasia		Baloncesto Prebenjamín		Voleibol Alevin		17:00 h Voley		17:00h Unihockey Ph		UD. SAN LORENZO		17:30 Karate		16:45 G. Mant. 3ª Edad		18:00 H TENIS MONTA					
18:00 Atletismo		18:00 Rítmica		18:00 Rítmica		Baloncesto Alevin misto 1		Voleibol Infantil		18:00 Unihockey Alevin e Infantil		BENJAMIN AB		17:45 AD SAN LORENZO		17:45 Karate		17:45 ATLETISMO							
						Baloncesto Inf/Cad FEM		Voleibol Juvenil abs		19:00 H. UNIHOCCY CADETE		JUVENIL		18:45 Karate Adulto		19:00 Zumba									
						Baloncesto Infantil Masc		Voleibol ABS. FEM		20:00 H. SENIOR FEM															
21:00 TONED SOCIAL		21:00 FÚTBOL SALA		21:00 FÚTBOL SALA		Baloncesto Cadete Masc		Voleibol Infantil Masc		21:00 H. UNIHOCCY SENIOR A		21:00 H. RENAULT													
						Baloncesto Juvenil Masc		Voleibol Juvenil Masc		22:00 H. UNIHOCCY SENIOR B															
SALA MUSCULACION VIEJA: 19:15 A 20:00							CN NATACION SAN LORENZO										G. RÍTMICA.- MONTAR TODOS LOS TAPICES								

# C.F HERRERÍA

OCUPACIÓN RECINTOS DEPORTIVOS						CAMPO FÚTBOL LA HERRERÍA JOSÉ LUIS NOGAL "Josito"	
TEMPORADA 2023-2024							
HORAS	LUNES	MARTES	MIÉRCOLES	JUEVES	VIERNES	SÁBADO	DOMINGO
10:00						ENCUENTROS EQUIPOS	ENCUENTROS EQUIPOS
11:00						FEDERADOS	FEDERADOS
12:00							
13:00							
14:00							
15:00							
16:00						16:00 H.	
17:00	17:00H ADC CASTILLA	UD SAN LORENZO	UD SAN LORENZO	17:00H ADC CASTILLA	UD SAN LORENZO	UD SAN LORENZO	16:30 H UD SAN LORENZO
	INFANTIL A	INFANTIL B	17:30 H	INFANTIL A	INFANTIL B	17:30 H	ENCUENTROS
			BENJAMIN AB			BENJAMIN AB	TORNEO SOCIAL
18:00	ALEVIN A	ALEVIN B	ESCUELA	ALEVIN A	ALEVIN B	ESCUELA	FÚTBOL 7
			RUGBY			RUGBY	
			ALEVIN ABC			ALEVIN ABC	
19:00			19:15H ESCUELAS INFANTIL			19:15H ESCUELAS INFANTIL	
20:00	CAD/JUV FEM	CADETE	20:15 H JUVENIL	CADETE FEM	CAD/JUV FEM	CADETE	CADETE B/C
							CADETE FEM
21:00	SENIOR	JUVENIL	UD SAN LORENZO		UD SAN LORENZO		
			SENIOR	JUVENIL	SENIOR	JUVENIL	
22:00							

# PISCINA

LUNES Y MIERCOLES													
HORARIO PROVISIONAL OCTUBRE21 (hasta confirmacion aperturas grupos natacion)													
	cella 1	cella 1	cella 2	cella 2	cella 3	cella 4	cella 5	cella 5	cella 6	cella 6	chapoteo	chapoteo	SOS
9:00													
9:45													
10:00	CURSOS												
10:15	CURSOS												
10:30	CURSOS												
10:45	CURSOS												
11:00	CURSOS												
11:15	CURSOS												
11:30	CURSOS												
11:45	CURSOS												
12:00	CURSOS												
12:15	CURSOS												
12:30	CURSOS												
12:45	CURSOS												
13:00	CURSOS												
13:15	CURSOS												
13:30	CURSOS												
13:45	CURSOS												
14:00	CURSOS												
14:15	CURSOS												
14:30	CURSOS												
14:45	CURSOS												
15:00	CURSOS												
15:15	CURSOS												
15:30	CURSOS												
15:45	CURSOS												
16:00	CURSOS												
16:15	CURSOS												
16:30	CURSOS												
16:45	CURSOS												
17:00	CURSOS												
17:15	CURSOS												
17:30	CURSOS												
17:45	CURSOS												
17:55	CURSOS												
18:00	CURSOS												
18:15	CURSOS												
18:30	CURSOS												
18:45	CURSOS												
19:00	CURSOS												
19:15	CURSOS												
19:30	CURSOS												
19:45	CURSOS												
20:00	CURSOS												
20:15	CURSOS												
20:30	CURSOS												
20:45	CURSOS												
21:00	CURSOS												
21:15	CURSOS												
21:30	CURSOS												
21:45	CURSOS												
22:00	CURSOS												

Página 1

NADO LIBRE

MARTES Y JUEVES													
HORARIO PROVISIONAL OCTUBRE21 (hasta confirmacion aperturas grupos natacion)													
	cella 1	cella 1	cella 1	cella 2	cella 3	cella 4	cella 5	cella 5	cella 6	cella 6	chapoteo	chapoteo	SOS
9:00													
9:45													
10:00	CURSOS												
10:15	CURSOS												
10:30	CURSOS												
10:45	CURSOS												
11:00	CURSOS												
11:15	CURSOS												
11:30	CURSOS												
11:45	CURSOS												
12:00	CURSOS												
12:15	CURSOS												
12:30	CURSOS												
12:45	CURSOS												
13:00	CURSOS												
13:15	CURSOS												
13:30	CURSOS												
13:45	CURSOS												
14:00	CURSOS												
14:15	CURSOS												
14:30	CURSOS												
14:45	CURSOS												
15:00	CURSOS												
15:15	CURSOS												
15:30	CURSOS												
15:45	CURSOS												
16:00	CURSOS												
16:15	CURSOS												
16:30	CURSOS												
16:45	CURSOS												
17:00	CURSOS												
17:15	CURSOS												
17:30	CURSOS												
17:45	CURSOS												
17:55	CURSOS												
18:00	CURSOS												
18:15	CURSOS												
18:30	CURSOS												
18:45	CURSOS												
19:00	CURSOS												
19:15	CURSOS												
19:30	CURSOS												
19:45	CURSOS												
20:00	CURSOS												
20:15	CURSOS												
20:30	CURSOS												
20:45	CURSOS												
21:00	CURSOS												
21:15	CURSOS												
21:30	CURSOS												
21:45	CURSOS												
22:00	CURSOS												

Página 1

NADO LIBRE



VIERNES													
HORARIO PROVISIONAL OCTUBRE21 (hasta confirmacion aperturas grupos natacion)													
	calle 1	calle 1	calle2	calle2	calle3	calle 4	calle 5	calle 5	calle 6	calle 6	ckepoten	ckepoten	SOS
9:00													
9:45													
10:00													
10:15													
10:30													
10:45													
11:00													
11:15													
11:30													
11:45													
12:00													
12:15													
12:15													
12:30													
12:45													
13:00													
13:30													
13:45													
14:00													
14:15													
14:30													
14:45													
15:00													
15:15													
15:45													
16:00													
16:15													
16:30													
16:45													
17:00													
17:15													
17:30													
17:45													
18:00													
18:15													
18:30													
18:45													
19:00													
19:15													
19:30													
19:45													
20:00													
20:15													
20:30													
20:45													
21:00													
21:15													
21:30													
21:45													
22:00													

Página 1

NADO LIBRE

CURSOS

CURSOS

GINNASIA  
MANTENIMIEN  
O

SÁBADO													
HORARIO PROVISIONAL OCTUBRE18 (hasta confirmacion aperturas grupos natacion)													
	calle 1	calle 1	calle 2	calle 2	calle 3	calle 4	calle 5	calle 5	calle 6	calle 6	ckapoteo	ckapoteo	SOS
10:00													
10:15													
10:30													
10:45													
11:00													
11:15													
11:30													
11:45													
12:00													
12:15													
12:30													
12:45													
13:00													
13:15													
13:30													
13:45													
14:00													
14:15													
14:30													
14:45													
15:00													
15:30													
15:45													
16:00													
16:15													
16:30													
16:45													
17:00													
17:30													
17:45													
18:00													
18:15													
18:30													
18:45													
19:00													
19:15													
19:30													
19:45													
20:00													

Página 1

CURSOS

CURSOS

NADO LIBRE





